

Abril 2023

**Informe sobre  
el mercat de treball**

**SUBIRATS**

**Servei d'Iniciatives Econòmiques**

**ATUR REGISTRAT**
**Evolució de l'atur registrat**

	2022									2023			
	Abr.	Mag.	Jun.	Jul.	Ago.	Set.	Oct.	Nov.	Des.	Gen.	Feb.	Mar.	Abr.
<b>Nombre d'aturats</b>	112	104	91	95	106	95	95	99	101	107	111	102	100
<b>Variació (%)</b>	1,82	-7,14	-12,50	4,40	11,58	-10,38	0,00	4,21	2,02	5,94	3,74	-8,11	-1,96
<b>Taxa d'atur (%)</b>	8,06	7,53	6,65	6,92	7,66	6,92	6,92	7,19	7,33	7,73	8,00	7,40	7,26

**Comparació taxes d'atur registrat.**

	Abril 2023	
	Taxa d'atur registrat (%)	
<b>Alt Penedès</b>	9,84	
<b>Catalunya</b>	9,15	
<b>Espanya</b>	11,91	

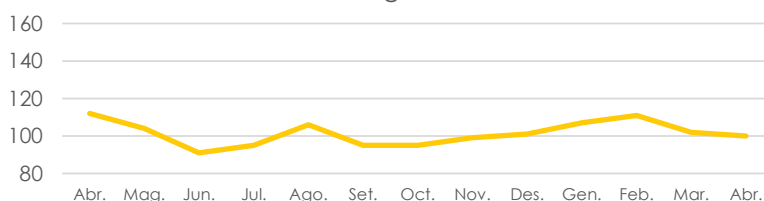
**Evolució de l'atur registrat**

**Atur per sexe**

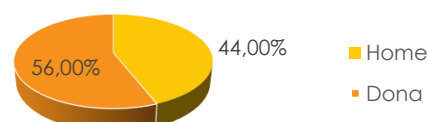
	Abril 2023		
	Home	Dona	Total
<b>Nombre aturats</b>	44	56	100
<b>(%)</b>	44,00	56,00	100,00

**Atur per edat**

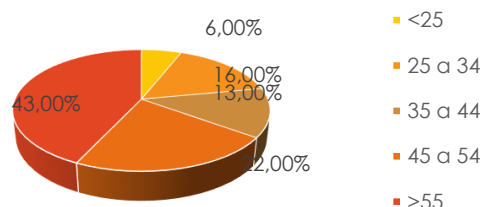
	Abril 2023					Total
	<25	25 a 34	35 a 44	45 a 54	>55	
<b>Home</b>	3	9	4	12	16	44
<b>Dona</b>	3	7	9	10	27	56
<b>Nombre aturats</b>	6	16	13	22	43	100
<b>(%)</b>	6,00	16,00	13,00	22,00	43,00	100,00

**Atur per sector**

	Abril 2023			
	Home	Dona	Nombre d'aturats	(%)
<b>Agricultura</b>	2	0	2	2,00
<b>Indústria</b>	10	3	13	13,00
<b>Construcció</b>	4	0	4	4,00
<b>Serveis</b>	28	47	75	75,00
<b>Sense Ocup. anterior</b>	0	6	6	6,00
<b>Total</b>	44	56	100	100,00

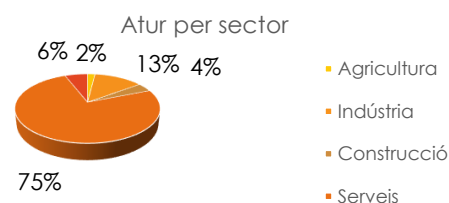

NOTA: taxes d'atur calculades d'acord amb el nou mètode de càlcul de la taxa d'atur registrat del Departament d'Empresa i Ocupació (DEMO)

## CONTRACTACIÓ

### Evolució de la contractació

	2022									2023			
	Abr.	Mag.	Jun.	Jul.	Ago.	Set.	Oct.	Nov.	Des.	Gen.	Feb.	Mar.	Abr.
<b>Núm. Contractes</b>	122	174	188	141	254	106	103	128	97	91	86	122	85
<b>Variació (%)</b>	-8,27	42,62	8,05	-25,00	80,14	-58,27	-2,83	24,27	-24,22	-6,19	-5,49	41,86	-30,33

### Taxa temporalitat

	Abril 2023
<b>Taxa temp.</b>	55,29%

### Evolució de la contractació

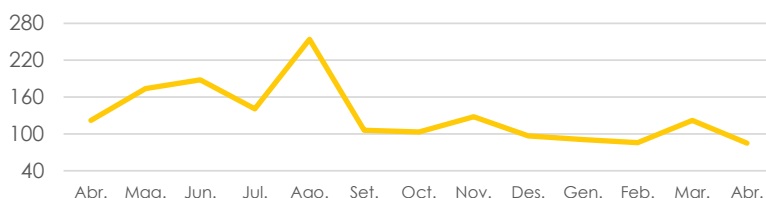

### Contractació per sexe

**Núm. Contractes (%)**

	Home	Dona	Total
<b>Núm. Contractes</b>	41	44	85
<b>(%)</b>	48,24	51,76	100,00

### Contractació per sexe

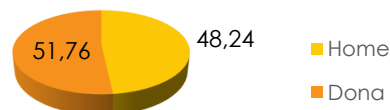

### Contractació per edat

**Home Dona Núm. Contractes (%)**

	<20	20 a 24	25 a 29	30 a 44	>44	Total
<b>Home</b>	#	7	5	16	14	41
<b>Dona</b>	0	#	#	8	20	44
<b>Núm. Contractes</b>	5	17	8	26	29	85
<b>(%)</b>	5,88	20,00	9,41	30,59	34,12	100,00

### Contractació per edat

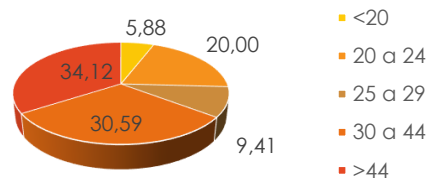

### Contractació per sector

**Agricultura Indústria Construcció Serveis Total**

	Home	Dona	Nombre de contractes	(%)
<b>Agricultura</b>	12	7	19	22,35
<b>Indústria</b>	16	7	23	27,06
<b>Construcció</b>	#	0	#	0,00
<b>Serveis</b>	11	30	41	48,24
<b>Total</b>	41	44	85	100,00

### Contractació per sector

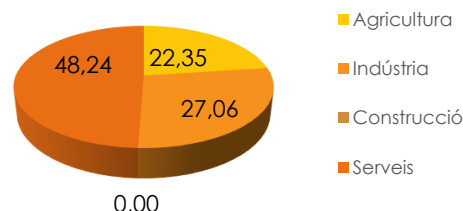

### Contractació per tipus

**Home Dona Núm. Contractes (%)**

	Circ.prod ucció	Interinitat	Temporals bonificats persones	Inserció	Relleu	Jubilació parcial	Pràctiques	Formació	Altres	Indefinit	Totals
<b>Home</b>	28	#	0	0	0	0	0	0	0	14	41
<b>Dona</b>	8	#	0	0	0	0	0	0	0	24	44
<b>Núm. Contractes</b>	44	#	0	0	0	0	#	0	0	38	85
<b>(%)</b>	51,76	-	0,00	0,00	0,00	0,00	-	0,00	0,00	44,71	100,00

# Dada sotmesa a secret estadístic quan el valor està entre 1 i 3 ambdós inclosos. A les consultes referides a municipis de més de 20.000 habitants no s'aplica el secret estadístic.

## AUTÒNOMS, ASSALARIATS I EMPRESES

### Evolució d'autònoms, assalariats i empreses

	2022				2023
	1t Trim	2n Trim	3r Trim	4t Trim	1t Trim
<b>Autònoms</b>	305	295	300	290	285
<b>Assalariats</b>	985	1.010	1.020	1.000	1.005
<b>Empreses</b>	111	114	110	110	109

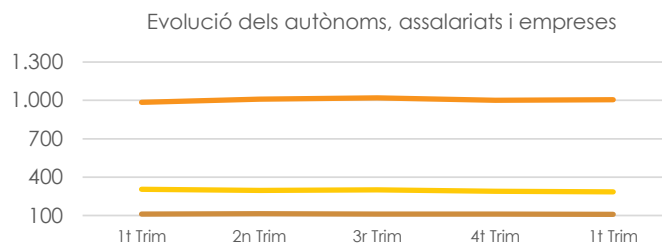

### Autònoms per sector

	1t. Trim. 2023	
	Nombre d'autònoms	(%)
<b>Agricultura</b>	40	14,04
<b>Indústria</b>	35	12,28
<b>Construcció</b>	50	17,54
<b>Serveis</b>	150	52,63
<b>Total</b>	285	100,00

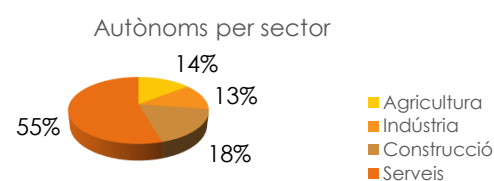

### Assalariats per sector

	1t. Trim. 2023	
	Nombre d'assalariats	(%)
<b>Agricultura</b>	10	1,00
<b>Indústria</b>	280	27,86
<b>Construcció</b>	50	4,98
<b>Serveis</b>	670	66,67
<b>Total</b>	1.005	100,00

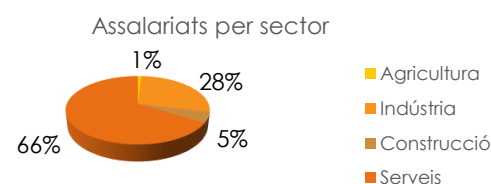

### Empreses per sector

	1t. Trim. 2023	
	Nombre d'empreses	(%)
<b>Agricultura</b>	2	1,83
<b>Indústria</b>	37	33,94
<b>Construcció</b>	15	13,76
<b>Serveis</b>	55	50,46
<b>Total</b>	109	100,00

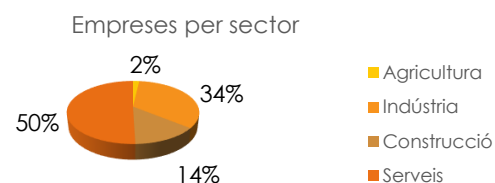

Font: Idescat, a partir dels fitxers d'afiliacions i comptes de cotització de la Tresoreria General de la Seguretat Social. Notes:- Els resultats estan arrodonits a valors múltiples de 5. Per aquesta raó algun total pot no coincidir amb la suma de la seva desagregació.- Les afiliacions al Règim general de la Seguretat Social i especial de la mineria del carbó es classifiquen segons la ubicació del compte de cotització.